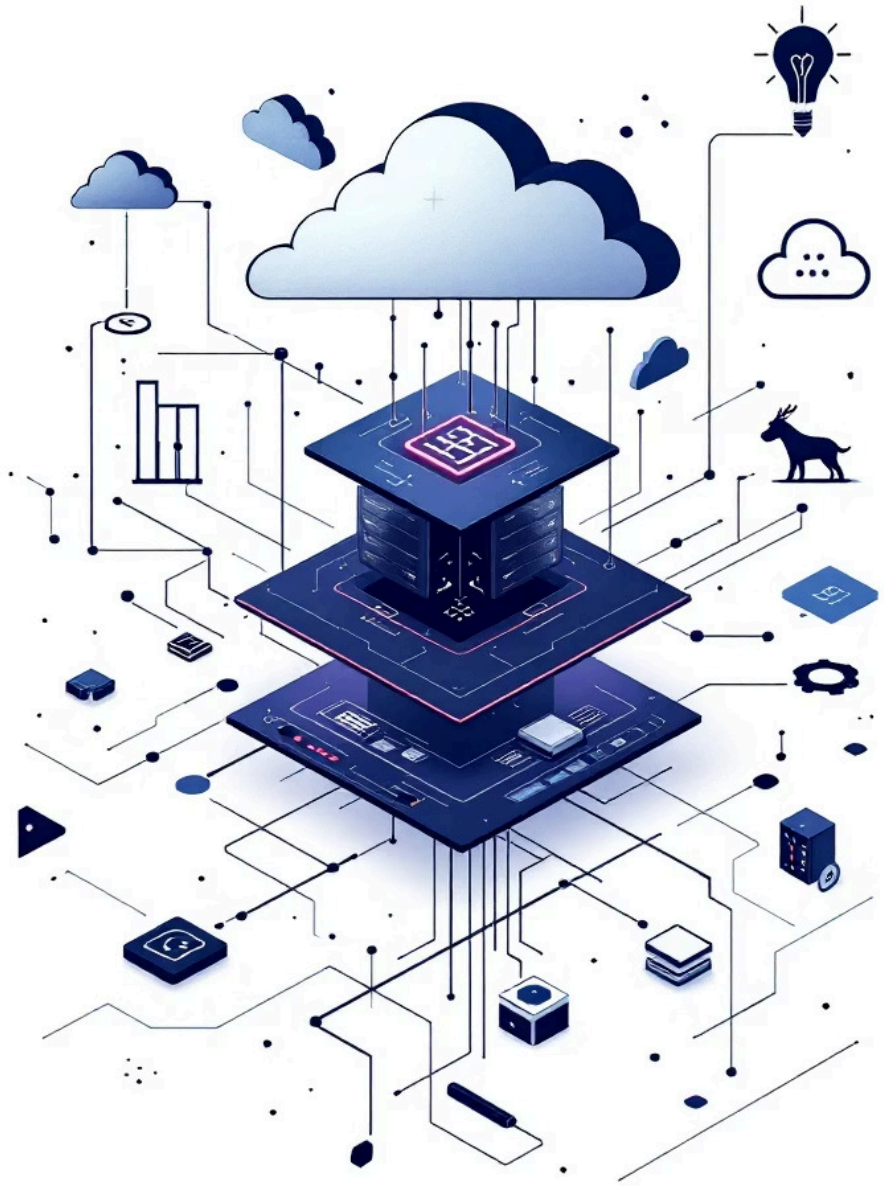

Arquiteturas de Software: Do Monolito ao MVC

Como estruturamos aplicações para agilidade inicial e escalabilidade sustentável — um guia para desenvolvedores, arquitetos e líderes técnicos.

ARQUITETURA DE SOFTWARE

Made with GAMMA

A Abordagem Monolítica

O que é o Monolito?

O monolito é o padrão arquitetural tradicional onde **todos os componentes do servidor** são empacotados em uma única unidade de execução. Front-end, back-end e banco de dados formam um bloco coeso e interdependente de código.

Bloco Único

UI, lógica de negócios e persistência vivem no mesmo processo e são implantados juntos.

Interdependência

Componentes trocam dados por mecanismos internos, sem fronteiras claras entre módulos.

Padrão Clássico

Presente na maioria dos projetos legados e ainda comum em sistemas novos de pequeno porte.

Made with GAMMA

Monolito: O Início "Junto e Misturado"

Por que startups escolhem essa abordagem?

No começo de um produto, velocidade é tudo. O monolito permite que times pequenos **entreguem valor rapidamente** sem a sobrecarga de projetar infraestruturas distribuídas complexas.

Desenvolvimento Simplificado

IDEs e ferramentas focam em uma única aplicação, reduzindo a curva de aprendizado e a fricção no dia a dia.

Menor Planejamento Prévio

Não exige design complexo de APIs desde o dia um — você começa e adiciona módulos conforme a necessidade surge.

Agilidade para Testes

Ideal para protótipos e versões beta, permitindo validar hipóteses de produto sem comprometer recursos excessivos.

Implantação Atômica

Basta copiar um único arquivo ou diretório para o servidor para colocar a aplicação inteira no ar.

Made with GAMMA

Os Gargalos do Monolito

O que acontece quando o sistema cresce?

À medida que o produto evolui e a base de código expande, o monolito começa a revelar seus **pontos críticos de fragilidade**. O que antes era agilidade, torna-se obstáculo.

🚧 Obstáculo à Manutenção

O código torna-se tão grande e emaranhado que entender o impacto de uma mudança exige horas de análise e revisão cuidadosa.

📈 Escalabilidade Ineficiente

Se apenas o módulo de pagamentos precisa de mais recursos, você é forçado a escalar a aplicação inteira — desperdiçando processamento e memória.

💥 Risco Elevado

Como tudo está interconectado, um erro em uma parte isolada do código pode derrubar o sistema inteiro em produção.

Made with GAMMA

A Dor de Cabeça do Desenvolvedor

O custo real de alterar uma **única linha de código** em um sistema monolítico em produção é muito maior do que parece.

IMPACTO OPERACIONAL

1 Reimplantação Total

Uma alteração mínima exige build, bateria completa de testes e reimplantação de **toda a solução** em produção.

2 Ciclos de Teste Longos

Mudanças simples exigem coordenação entre múltiplas equipes, resultando em ciclos demorados e arriscados.

3 Infraestrutura Rígida

O esforço para gerenciar arquivos e dependências cresce exponencialmente, atrasando cronogramas e aumentando custos.

Made with GAMMA

Divisão em Camadas

"Dividir para Conquistar"

Para resolver a confusão do monolito crescido, separamos as responsabilidades do sistema em **camadas lógicas distintas**. Cada camada tem uma única missão e comunica-se com as adjacentes por contratos bem definidos.

Interface do Usuário

Focada na interação e apresentação visual. Recebe entrada do usuário e exibe resultados.

Lógica de Negócios

Onde residem as regras, cálculos e processos reais que definem o comportamento do produto.

Gerenciamento de Dados

Responsável pela persistência e recuperação rápida das informações de forma segura e eficiente.

Made with GAMMA

Benefícios da Arquitetura em Camadas

Por que separar quem desenha de quem calcula?

Desempenho Otimizado

Permite refatorar e melhorar uma camada específica — como o banco de dados — sem quebrar ou afetar as demais.

Independência Funcional

Módulos com finalidade única são mais fáceis de testar e alterar, reduzindo a propagação de erros entre componentes.

Facilidade de Evolução

Designers e desenvolvedores de back-end podem trabalhar em paralelo com eficiência, acelerando entregas sem conflitos.

Made with GAMMA

O Padrão MVC

Model · View · Controller — A tríade do desenvolvimento moderno

O MVC é o padrão arquitetural mais adotado no desenvolvimento web. Ele organiza a aplicação em três componentes com responsabilidades claras e bem delimitadas, facilitando manutenção, testes e evolução contínua.

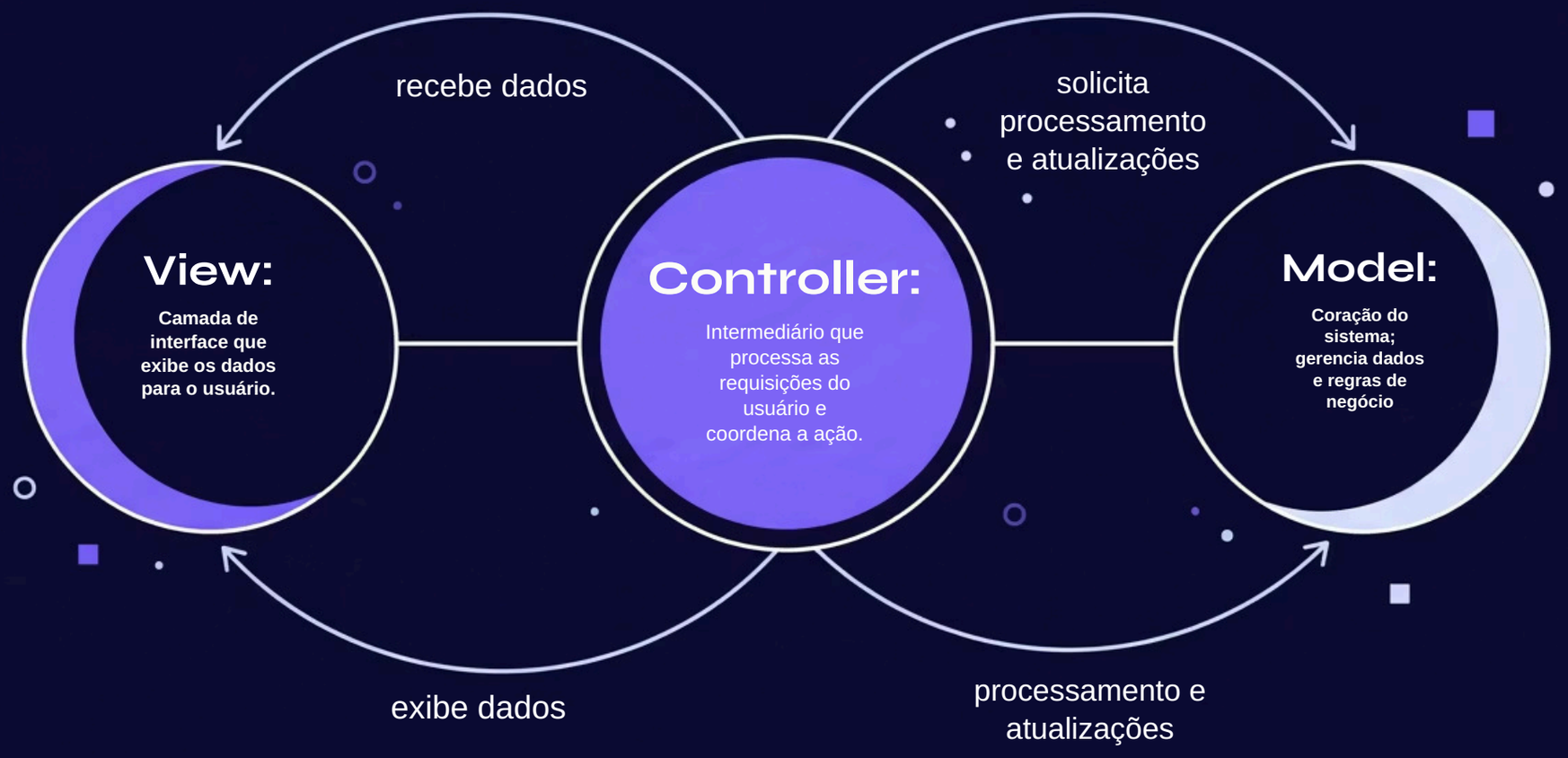

Made with GAMMA

MVC na Prática: O Caminho do Clique

Exemplo clássico de uma requisição

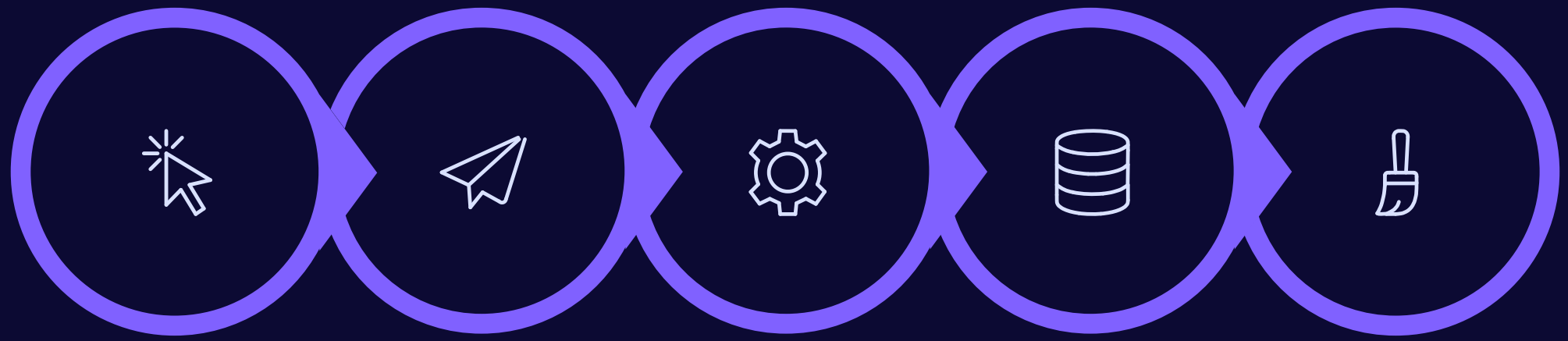

Clique

View → Controller

Controller → Model

Model consulta BD

Controller renderiza

Esse fluxo garante que cada componente faça apenas o que é de sua responsabilidade — a View nunca acessa o banco diretamente, e o Model nunca sabe como os dados serão exibidos. Isso torna o sistema mais **previsível, testável e fácil de evoluir**.

Made with GAMMA

Conclusão: Evoluindo com Inteligência

Não existe uma arquitetura universalmente correta — existe a **arquitetura certa para o momento certo** do seu projeto.

1

Monolito para Agilidade Inicial

Excelente para validar ideias rapidamente em startups e projetos nascentes, onde velocidade supera a necessidade de escala.

2

Camadas para Organização

À medida que a complexidade cresce, separar responsabilidades em camadas é o primeiro passo para um código sustentável.

3

MVC para Escala e Manutenção

O padrão MVC garante que a aplicação possa crescer, ser mantida por times maiores e performar bem a longo prazo.

A escolha arquitetural ideal depende do **estágio do projeto**, do tamanho do time e das expectativas de crescimento futuro. Avalie continuamente e evolua sem medo.

Made with GAMMA